US-8000、TI-7000 浄水カートリッジ交換方法

【TI-8000シリーズ、TI-9000シリーズ、TI-5HXシリーズの場合は裏面をご覧ください】

○この度は浄水カートリッジをご購入いただきまして、誠にありがとうございます。カートリッジは下記の手順でご交換お願いします。

注意：蛇口を閉めて水を完全に止めてください。　電源が入っているかご確認ください。（電源が入っていないとリセット機能が作動しません。）

US-8000

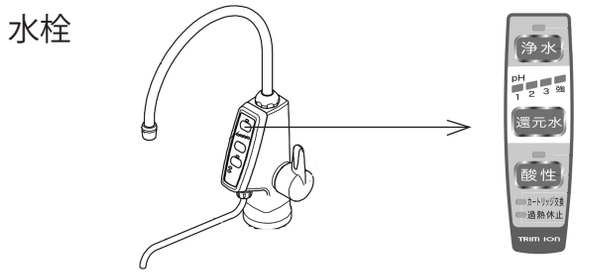

①カートリッジカバーを左にスライドさせ取り外してください。
②図③のように事前に排水ホースを水受けにセットしてから、ロックを外しカートリッジを引き上げてください。
③カートリッジを抜いた際、カートリッジ収納部から水が出てきます。
出てきた水は背面の排水ホースより排水されます。
完全に水を抜いてからカートリッジの交換を行ってください。
④新しいカートリッジを押し込み、必ずロックをしてください。
⑤排水ホースは、必ず元の位置に戻してください。（そのままにしておくと水が出てくることがあります。）
⑥本体右下にあるスイッチカバーを外してください。（中にリセットスイッチがあります）
⑦本体スイッチ部のリセットスイッチをブザーが鳴るまで押してください。（長押し約3秒間）
積算量がリセットされます。

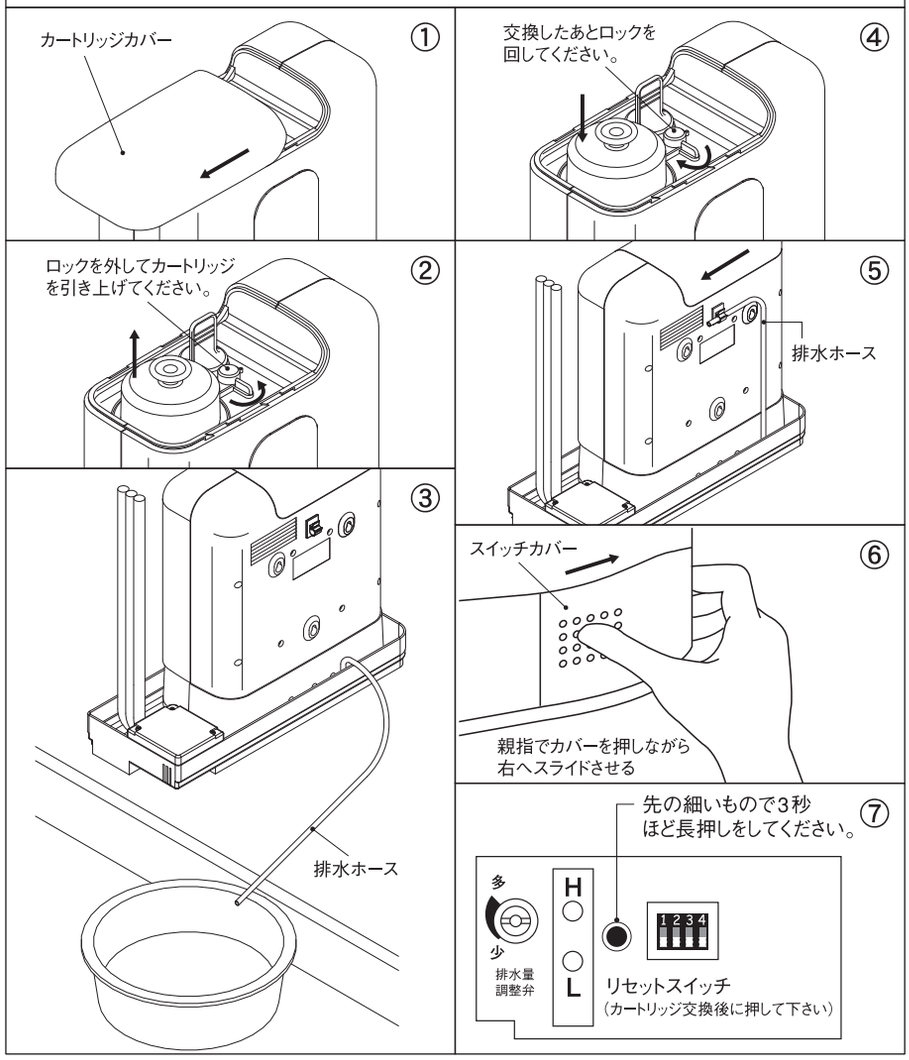

TI-7000

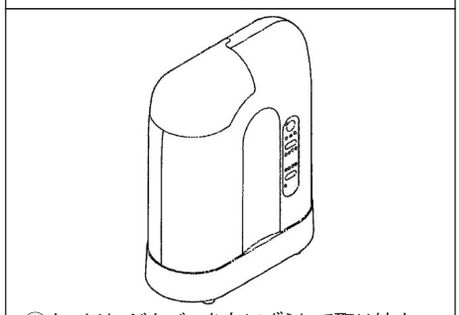

①カートリッジカバーを左にずらして取り外す。
②ロックを外してから使用済みのカートリッジを引き上げる。（カートリッジを抜いた後に水が残っている場合は、少し放置して排水ホースから抜けるのを待つか、ふきん等で軽く拭き取ってください。）
③新しいカートリッジを押し込んだ後、ロックを回す。
④カートリッジカバーを戻す。
⑤本体背面のリセットスイッチをブザーが鳴るまで押してください。（長押し約3秒間）
積算量がリセットされます。

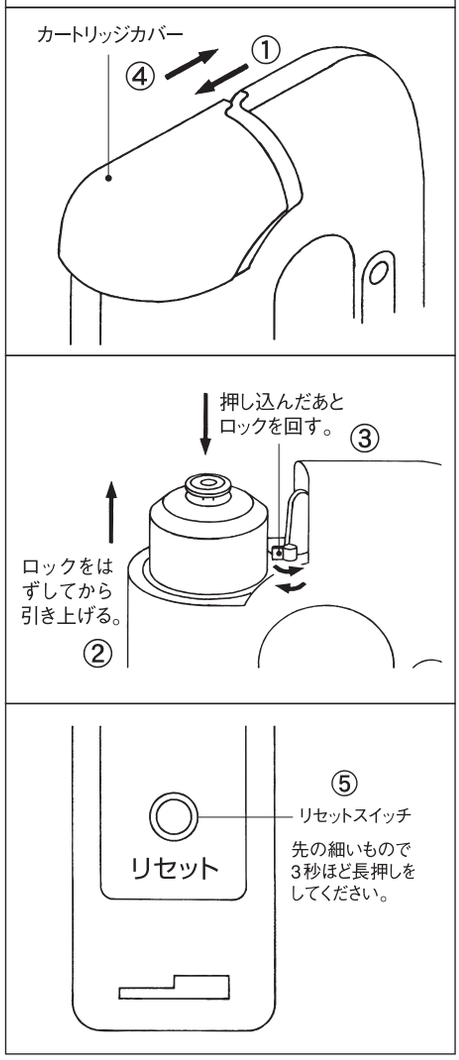

●初回のご利用時には酸性水を約5分間通水した後に、ご使用ください。
（酸性がない場合は、浄水で約5分間通水してください。）
●カートリッジ交換後、還元水（電解水素水）に白い泡がたくさん出ることがあります。これは電解水特有の気泡等で、飲用には問題ございません。

株式会社日本トリム
カートリッジ交換のお問い合わせは
フリーダイヤル **0120-328-106**（ミズハ　トリム）
［受付時間］9：00～18：00（土日祝日は休業日）

2002年12月10日　初版
2019年3月1日　改訂